

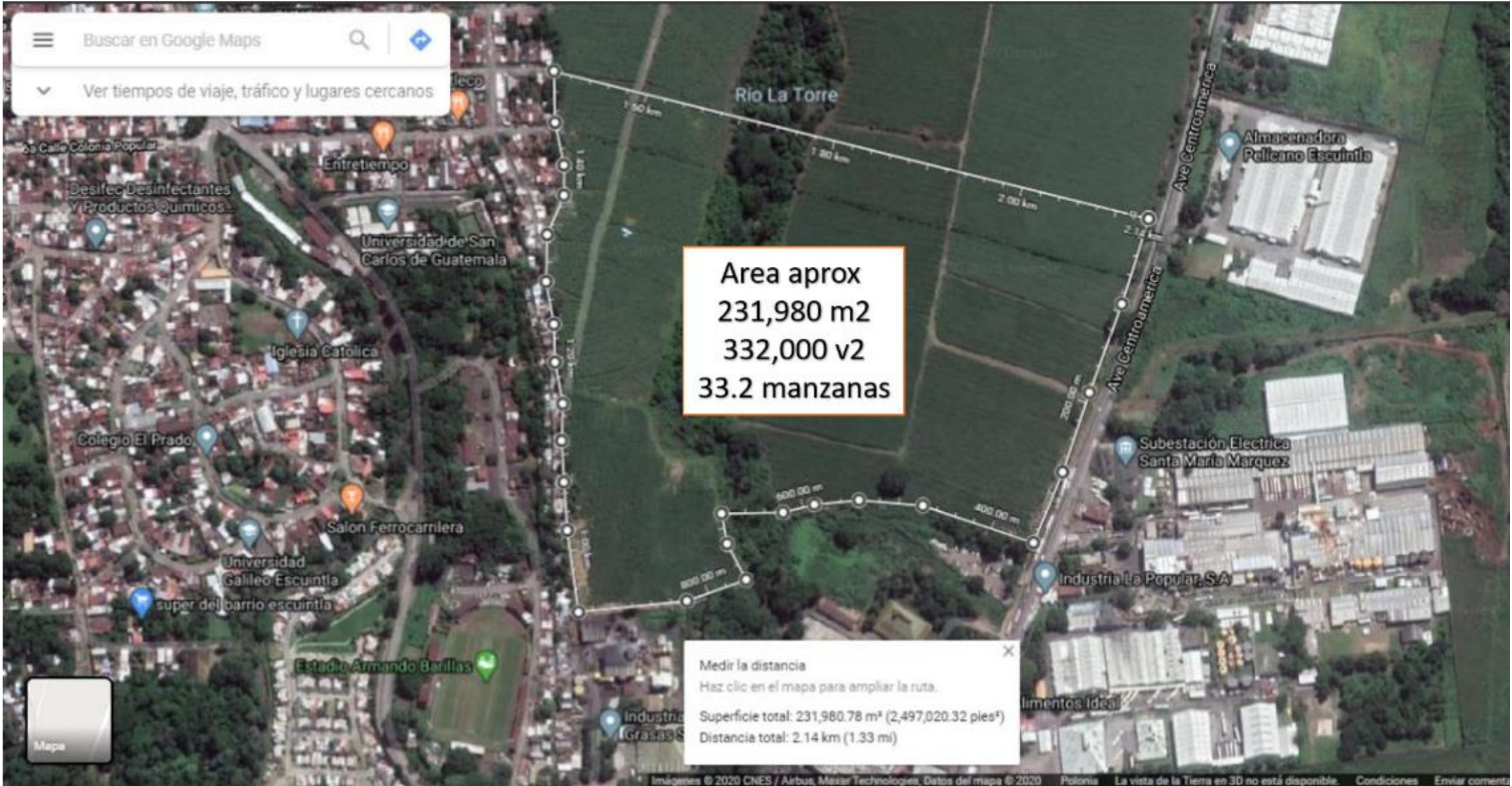

Terreno 1

Características

- Terreno totalmente plano.
- Ubicado en Km. 54 carretera antigua entre Palín y Escuintla.
- Alrededor de 353 mts de frente a la Avenida Centroamérica.
- Área total de 332,000 v2 (33.2 manz)
- Siembra actual: caña de azúcar.
- Pasa Rio La Torre dentro de la propiedad.
- Contiguo a las colonias Ferrocarrilera, Popular e Independencia y a la Fabrica de Industria La Popular.
- Frente a subestación Eléctrica Santa María Márquez.
- Muy cerca del Estadio Armando Barillas.
- Precio por v2 \$45.5 mas impuestos



Buscar en Google Maps

Ver tiempos de viaje, tráfico y lugares cercanos

Area aprox
231,980 m2
332,000 v2
33.2 manzanas

Medir la distancia
Haz clic en el mapa para ampliar la ruta.
Superficie total: 231,980.78 m² (2,497,020.32 pies²)
Distancia total: 2.14 km (1.33 mi)



Buscar en Google Maps

Ver tiempos de viaje, tráfico y lugares cercanos

Frente aprox
353 mts

Medir la distancia
Haz clic en el mapa para ampliar la ruta.
Distancia total: 353.17 m (1,158.69 pies)

Google Earth: Nueva/o Polígono

Nombre:

Descripción	Estilo, color	Ver	Altitud	Medidas
Perímetro:			2,065	<input type="text" value="Metros"/>
Área:			231,985	<input type="text" value="Metros cuadrados"/>

Colonia Independencia

© 2020 Google
Image © 2020 Maxar Technologies

Google Earth

1970

Fechas de imágenes: 6/26/2020 14°18'48.77" N 90°46'45.87" O elevación 378 m alt. ojo 1.38 km



9/1/2020 9:40 a.m.

Colonia Independencia

©2020 Google
Image © 2020 Maxar Technologies

Google Earth

1970

Fechas de imágenes: 6/26/2020 14°18'57.43" N 90°46'45.21" O elevación 388 m alt. ojo 1.34 km



Ave Centroamerica

Escuintla

Google

Street View

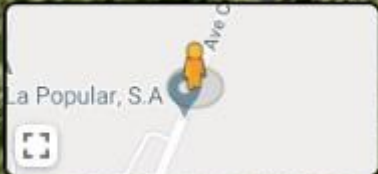

Google





Ave Centroamerica
Escuintla
Google
Street View

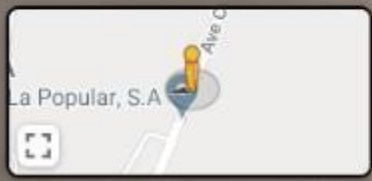

Google

Ave Centroamerica
Escuintla

← Google

Street View



A
ILERA

La Popular, S.A



Ave Centroamerica

Escuintla

Google

Street View

A ILERA

La Popular, S.A

Google

Captura de imágenes: jul, 2016 © 2020 Google Guatemala Condiciones Informar un problema

Ave Centroamerica
Escuintla

← Google

Street View



A
ILERA

La Popular, S.A



Terreno 2

Características

- Terreno mayormente plano, excelente vista a los volcanes.
- Ubicado en Km. 53 carretera antigua entre Palín y Escuintla.
- Aprox. 360 varas (300 mts.) de frente a Avenida Centroamérica.
- Área total de 473,330 v2 (47.3 manz).
- Siembra actual: café y caña de azúcar.
- Frente al Complejo Deportivo de Escuintla
- Muy cerca del Organismo Judicial de Escuintla, Industria Ideal y La Popular.
- A 5 min de CC Plaza Palmeras y 10 min del centro de Escuintla.
- Acceso a servicios de agua y luz.
- Precio por v2 \$37.5 mas impuestos

Area total
473,330 v2
47.3 Manz.
330,733 m2



Iglesia Asamblea de DIOS Bodas Del Cordero
Moda
Iglesia Adventista Filial Calvillo
Iglesia Mision Evangelica Del PRINCIPE de PAZ
Iglesia Roca De Salvacion
ORGANISMO JUDICIAL ESCUINTLA
Complejo Judicial de Justicia El Calvillo...
Salón Del Reino, El Carmen, Escuintla

Medir la distancia
Haz clic en el mapa para ampliar la ruta.
Superficie total: 330,733.09 m² (3,559,981.31 pies²)
Distancia total: 2.85 km (1.77 mi)



Frente 300 mts.
360 varas

Complejo Deportivo
De Escuintla

Centro Regional de
Justicia Escuintla "09"

ORGANISMO
JUDICIAL ESCUINTLA

Complejo Judicial de
Justicia El Calvillo...

Medir la distancia
Haz clic en el mapa para ampliar la ruta.
Distancia total: 301.65 m (989.67 pies)

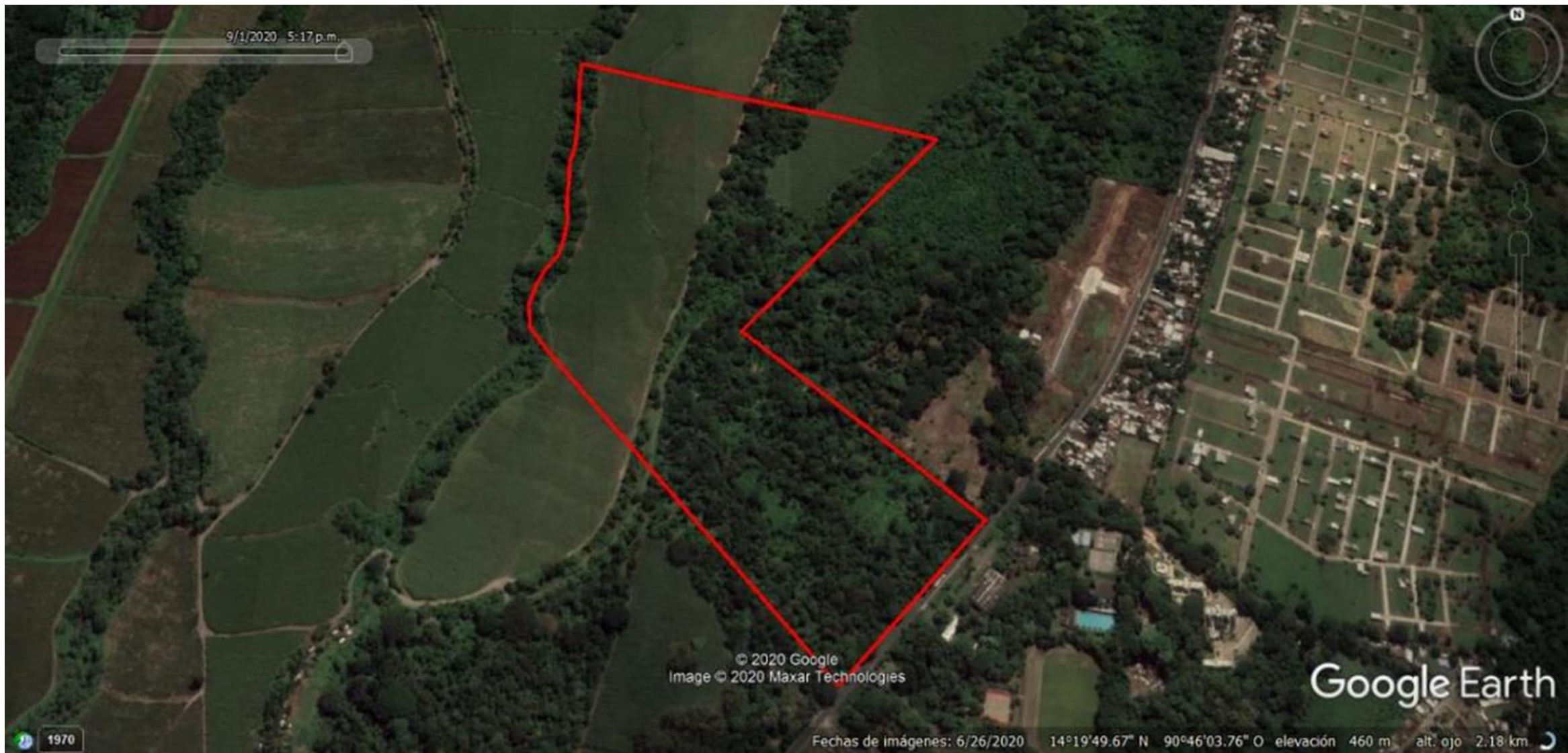

9/1/2020 5:17 p.m.

© 2020 Google
Image © 2020 Maxar Technologies

Google Earth

1970 Fechas de imágenes: 6/26/2020 14°19'49.67" N 90°46'03.76" O elevación 460 m alt. ojo 2.18 km

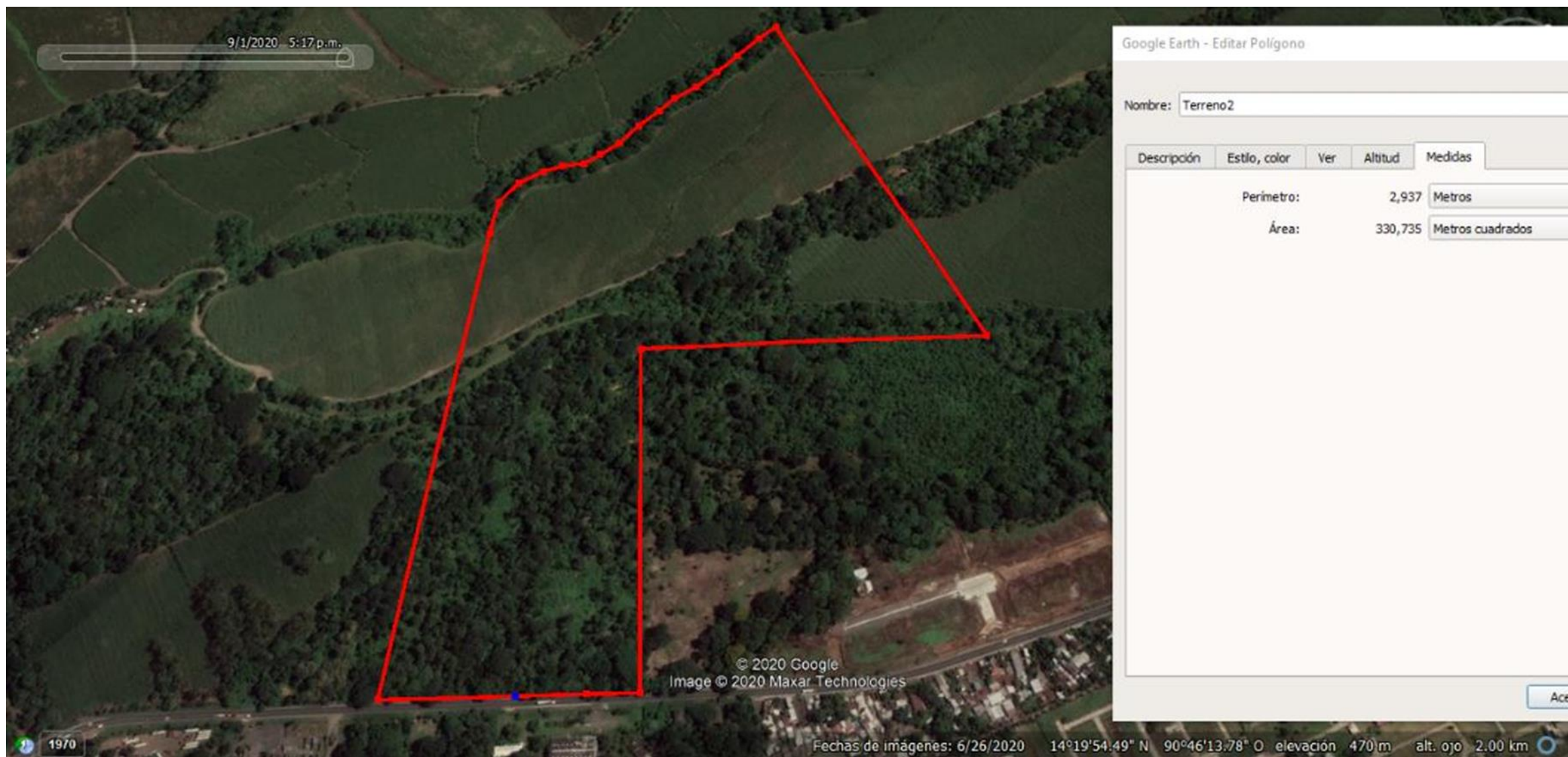



Escuintla

Google

Street View

Google

Captura de imágenes: jul. 2016 © 2020 Google Guatemala Condiciones Informar un problema



Escuintla

Google

Street View

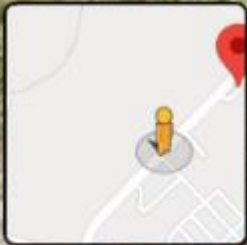

Google



Escuintla

Google

Street View

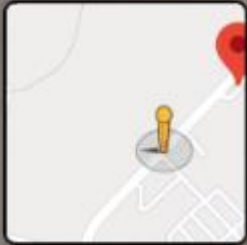

Google



Escuintla

Google

Street View

Google



Escuintla



Street View

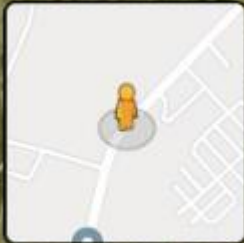

Google



Escuintla

Google

Street View

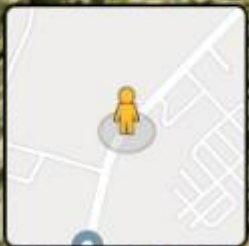

Google